Guinea Pigs / Cobayos

Jazz
Mark Oblinger

Verse / Verso

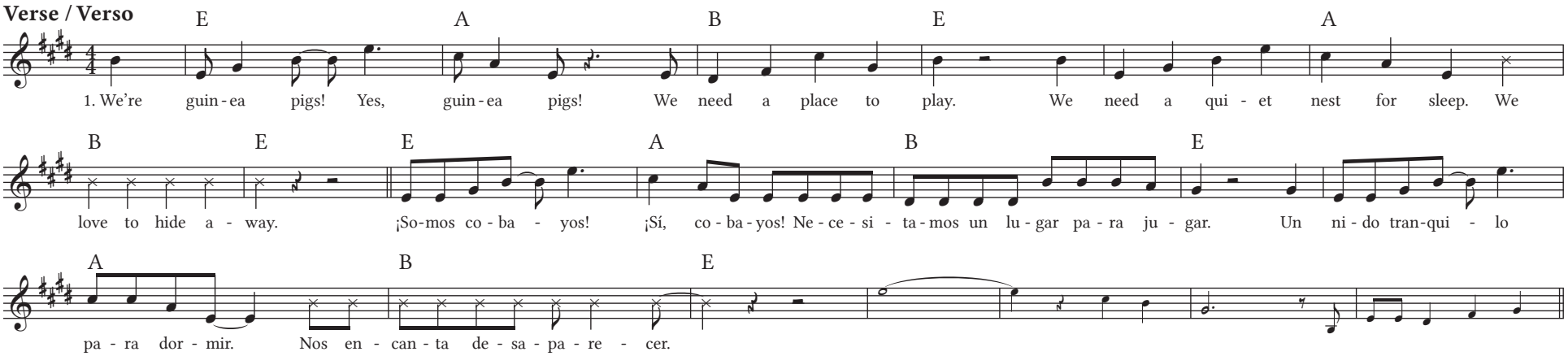

Chorus / Estribillo

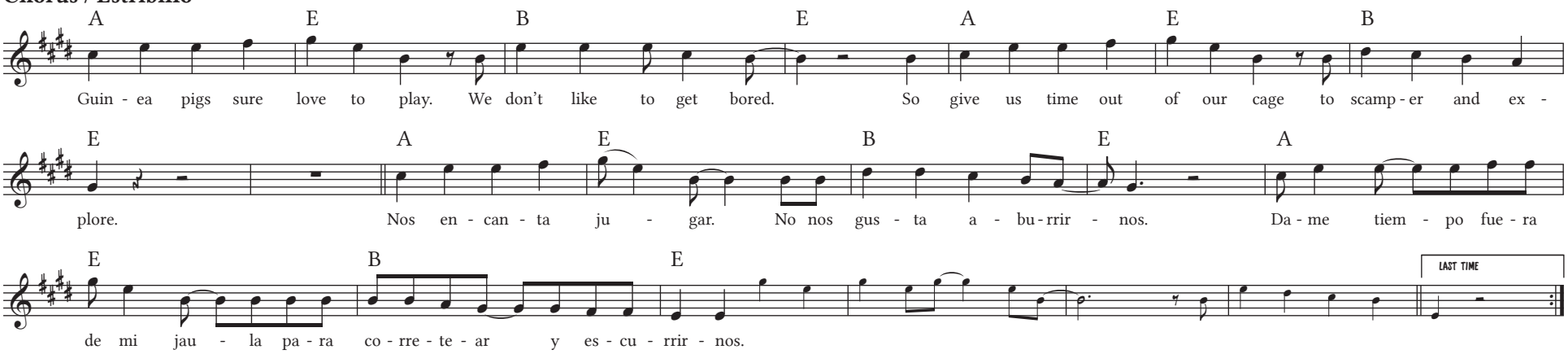

Verse 2
We eat our pellets. We eat hay.
We eat green lettuce too.
Please give us fruit just now and then
and some more hay to chew!

Comemos gránulos. Comemos heno.
Lechuga verde también.
Danos fruta de vez en cuando,
¡y más heno para morder!

Chorus

Verse 3
We talk with happy squeaks and grunts.
We have so much to say.
We chatter when we are upset.
Our teeth say, "Stay away!"

Hablamos con chillos y gruñidos.
Tenemos mucho que decir.
Parloteamos cuando nos molestan.
¡Nuestros dientes dicen: "¡Váyase!"

Chorus

Verse 4
Please hold us close to brush our fur.
It's black and white and brown.
Go very slow. Don't brush too hard!
Then please put us back down.

Por favor cepilla nuestro pelo.
Es negro, blanco y marrón.
Hazlo despacio. ¡No cepilles fuerte!
Luego, bájame con amor.

Chorus